

שירות עצמי
בהשאלת ספרים
בספרייה הרפואית
אוניברסיטת בן-גוריון בנגב

טירן עזרא-היימס
מנהלת הספרייה הרפואית
ומנהלת המחשוב בספרייה

המטרות

■ הרחבת שעות שירות ההשאלה
מעבר לשעות השירות בדלפק

■ בשעות השירות בדלפק

- קיצור התור
- תוספת שירות ספרני מקצועי במקום שירות השאלה
טכני

נתוני רקע

- הספרייה הרפואית באב"ג פתוחה לקהל כאולם קריאה בלבד בכל ערב עד 22:00 ובימי ששי
- הקוראים מבקשים לשאול ספרים גם בשעות אלו
- EXL מסרבת לפתח את ההשאלה נתמכת אינטרנט
- בספרייה שלנו המיגון בשיטת RFID ולא מגנטי
- השומר ביציאה בודק את הפריטים היוצאים בעמדת GUI שלו

הפתרון

שימוש במנשק העבודה והעדכון
של הספרניות GUI,
עם התאמה למשתמש קצה

הבעיות שטופלו בהתאמה

1. הרשאות והתחברות למערכת
2. פשטות ובהירות למשתמש
3. אמינות ואבטחה למשתמש
4. חיווי למשתמש על השאלה / אי השאלה
5. מניעת נזקים מן המשתמש

הכנה ראשונית

- התקנת עמדת שירות עצמי:
 - ייעוד עמדת מחשב ובה מקלדת, מסך וקורא ברקוד.
מחשב ועכבר לא נגישים (3)
 - הגדרת עליית ה-GUI ב-startup של המחשב (1)
 - הגדרת סיסמה באלף עם הרשאת השאלה בלבד (1)
- הגדרות בקבצי ההתקנה ב-GUI

מסך כניסה

מחיקת
התפריט

הזדהות במערכת

1. Loan Performed בוצעה | 2. Blocks Loan not Perform

Print Session

הקוד הסודי המשמש את הסטודנטים במינהל אב"ג וב-OPAC

פעולת השאלה - בוצעה

Patron Name	תלמיד טוב
Address	רח' נגב באר שבע
E-mail	tiraneh@yahoo.com
Patron Type	

To the right of the details, there is a "Fines" section with three input fields containing the values -44.00, 0.00, and 44.00. A cartoon character is visible in the top right corner of the patron information area.

Below the patron information, there are two tabs: "1. Loan Performed בוצעה" (selected) and "2. Blocks Loan not Performed לא בוצעה". The main area displays a loan receipt for the book "WO100 S116 2008 : Sabiston textbook of surgery :the biological basis of modern surgical practice [+ Ebook] /". The receipt includes the date "16/04/09", the time "18:00", and the item type "Textbook".

Red arrows point from the following text to the corresponding fields in the screenshot:

- Red arrow pointing to the Patron Name field: **פרטי הספר**
- Red arrow pointing to the Date field: **אישור להשאלה: מועד החזרה**

At the bottom center, there is a red text label: **נוסף לכך, נשלחת הודעת דוא"ל עם Loan Receipt**

On the right side, a red box contains the text: **מדפסת מקומית קטנה להדפסת קבלה** (Local printer, small, for printing receipts).

פעולת השאלה – לא בוצעה

הודעות שגיאה למתחכמים

Patron Information

Patron Details

Patron Name: עזרא-היימס טירן
Patron ID: 023001332
Address: רח' נגן באר שבע
F-mail: tiraneh@yahon.com

Owe: -44.00
Transferred to AR: 0.00
Pay: 44.00

New Cash
Pay Cash
Patron's Cash

Change Due Date

Due Date: 13/12/2007
Due Hour: 18:45

OK
Cancel
Help

Remote Service Error (c0445 - extend 3)

User denied permission for function 'Circulation(CIRCULATION)/Patron - Loan - Change due date(LOAN-CHA'

OK

הגדרות ב-GUI

- הגדרת שמירת הסיסמה על העמדה המקומית (1)
- הגדרת החלון ללא הקטנה (guisys.ini) (5)
- הגדרת העמדה ל user verification (circ.ini) (3)

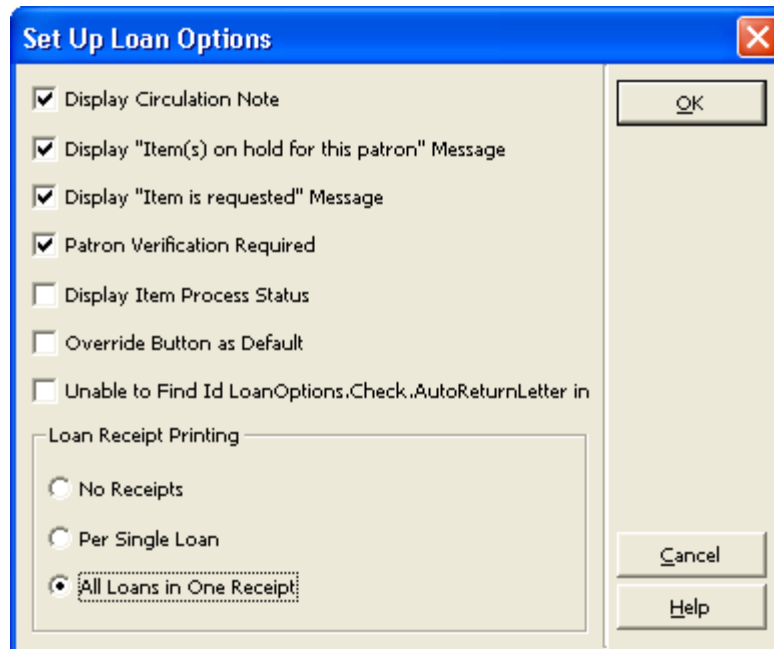

טיפול במנשק

Alephadm – Language manager

■ Window.dat :

- הסרת הטקסטים המיותרים (2)
- הסרת הכפתורים (3)
- תרגום של החלונות/ לשוניות (2)

■ Menu.dat :

הסרה מהתפריט של כל הפונקציות של הספרניות, על אף שאין
למשתמשים הרשאה (2 & 5)