

השאלה עצמית או מה עוד ניתן לעשות עם מודול ההשאלה של אלף

מאיה עמיכל, מכון וייצמן
דליה צנזור, אוניברסיטת בן-גוריון בנגב

ההתחלה

- רעיון השימוש במודול ההשאלה לצרכי השאלה עצמית נהגה בארץ לראשונה באוניברסיטת בן גוריון שבנגב

מערך הספריות במכון ויצמן

- במכון יש ספריה מרכזית בה נמצאים אוספים היסטוריים והיא נותנת את השירותים לספריות הפקולטיות השונות.

- הספריות :

- הפקולטה למדעי החיים וכימיה

- הפקולטה למתמטיקה

- הפקולטה לפיזיקה

- המחלקה להוראת המדעים



הספריות הפקולטיות

- הספרניות בספריות נותנת שירותי יעץ והשאלה

- כניסה 24/7

אז מה קורה כשאינן ספרנית?



הצרכים למערכת השאלה עצמית

- שיטת הכרטיסיות היא מיושנת
- השם שנרשם ידנית על הכרטיס, קשה לפיענוח
- הקלה על הספרניות
- פחות בלבול לגבי המצאות ספר בספרייה

הפתרון

- כבר יש לנו מערכת להשאלה עצמית ולא ידענו!
- אפשר לשנות את ממשק מודול ההשאלה על מנת שיתאים להשאלה עצמית

אז מה צריך לאפשר? ומה לא?

לאפשר:

- סריקת הברקוד של הספר ✓
- סריקת כרטיס העובד ✓
- השאלת מספר פריטים ✓
- התנתקות לאחר סיום ✓

לא לאפשר: שום דבר אחר

מה צריך לעשות בפועל?

- ליעד מחשב, מקלדת, עכבר ומסך
- לקנות קורא ברקודים
- לקנות קורא כרטיסי עובד
- התאמת המנשק + קבצי קונפיגורציה
- יצירת משתמש אל"ף שיש לו רק הרשאות מאוד ספציפיות במודול ההשאלה
- הגדרת עליית מודול ההשאלה בstartup

התאמת הממשק

- התאמות בקבצים שתחת: Circ\tab כמו window.dat ו-menu.dat
- הסרת כפתורים
- הסרת טקסטים
- הסתרת פונקציות ספרניות
- הודעות שגיאה
- הגדרת חלון ללא הקטנה (Gui.sys)



Patron Information

--

Owes:	<input type="text" value="0.00"/>	<input type="button" value=" "/>
Transferred to AR:	<input type="text" value="0.00"/>	<input type="button" value=" "/>
Pay:	<input type="text" value="0.00"/>	<input type="button" value=" "/>



End Session



1. Loan Session | 2. Blocks

מסך הפתיחה

Print Session

הודעות שגיאה

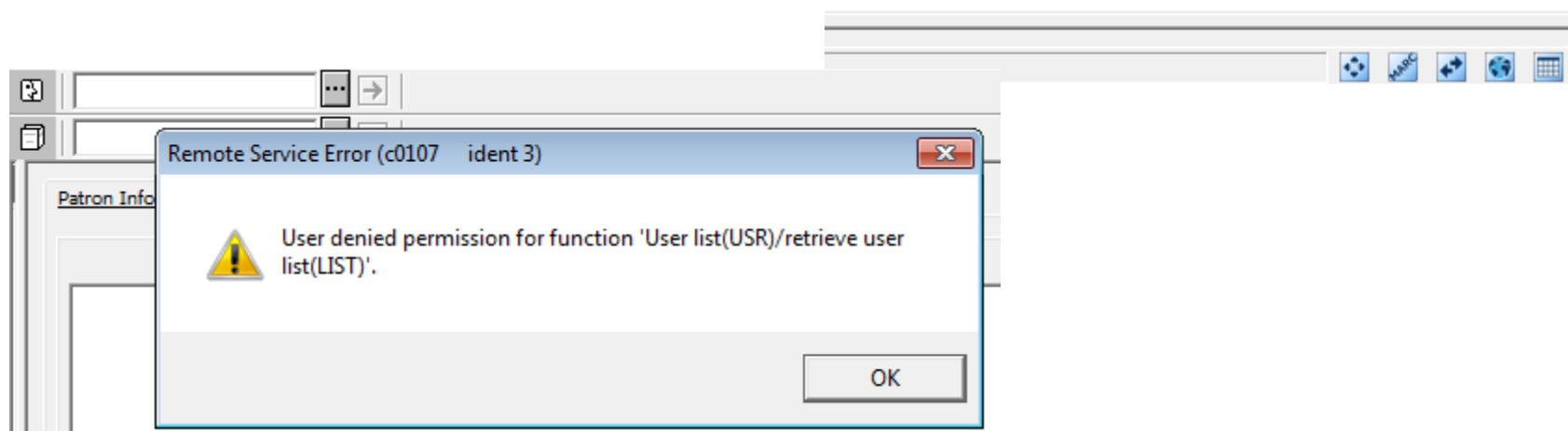
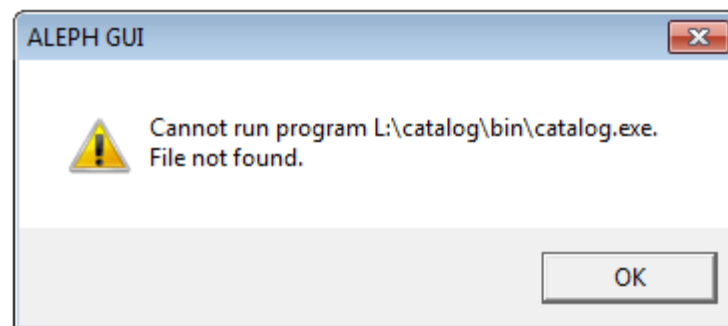

034809129 Amichal Maya (39109/034809129)

Patron Information

Patron Details Patron Notes

Patron Name Amichal Maya
Address הרומר 35 חולון
Libraries Branch
Telephone 074-7028806
E-mail maya.amichal@weizmann.ac.il
Patron Type

Owe: -5.00
Transferred to AR: 0.00
Pay: 5.00



End Session

1. Loan Session 2. Blocks

אפשר להעביר את כרטיס העובד
בקורא של כרטיסי העובד או
להקליד ידנית את תעודת הזהות

Print Session



034809129

Amichal Maya (39109/034809129)



Patron Information

Patron Details Patron Notes

Patron Name Amichal Maya

Address התומר 35 חולון
Libraries Branch

Telephone 074-7028806

E-mail maya.amichal@weizmann.ac.il

Patron Type

Owe: -5.00

Transferred to AR: 0.00

Pay: 5.00



End Session



1. Loan Session 2. Blocks

: Teaching aids for macromolecular structure :teachers manual /compiled by Richard J.
Feldmann and David H. Bing.

02/08/12

10:00

Regular

Print Session

סריקת ברקוד הספר בקורא
הברקודים מבצעת השאלה
אוטומטית



034809129

Amichal Maya (39109/034809129)



|



Patron Information

Patron Details Patron Notes

Patron Name Amichal Maya

Address הרומר 35 חולון
Libraries Branch

Telephone 074-7028806

E-mail maya.amichal@weizmann.ac.il

Patron Type

Owe: -5.00

Transferred to AR: 0.00

Pay: 5.00



End Session



1. Loan Session 2. Blocks

: Teaching aids for macromolecular structure :teachers manual /compiled by Richard J.
Feldmann and David H. Bing.

02/08/12

10:00

Regular

Print Session

Kawohl, Bernhard, 1952- : Rearrangements and convexity of level sets in PDE /Bernhard Kawohl. 02/08/12

10:00

Regular

סריקת ברקוד נוסף מבצעת
השאלה נוספת

בתום ההשאלות,
על הקורא ללחוץ על
End Session

הסבר ליד העמדה ובאתר הספרייה

How to borrow a book

1. **Scan your employee card** or enter your ID (including leading zeroes – to fill 9 digits) or your passport number (in the text box in the upper left corner of the screen)

**If you don't know your ID or Passport number, please fill the item's card manually and leave it on the circulation counter.

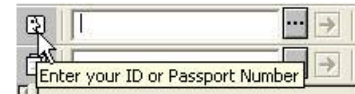

Enter your ID or Passport Number



2. **Scan** or type **the barcode of the book** you want to borrow.

The barcode can be found inside of the front cover.

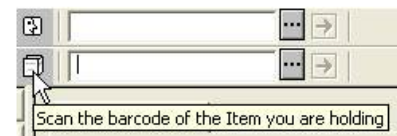

Scan the barcode of the Item you are holding



The loan is complete once a line confirming the loan appears:



1. Loan Session	2. Blocks
West, Anthony R. : Solid state chemistry and its applications /Anthony R. West.	22/06/10 10:00 Regular

3. If you want to borrow more than one book, **enter a barcode of another item** now and it will be added to the session.

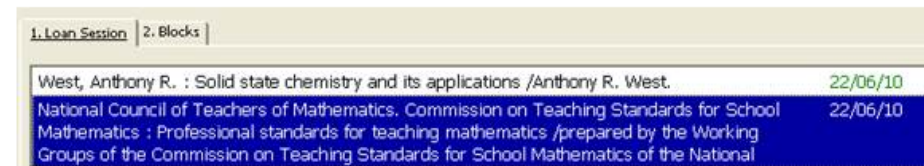

1. Loan Session	2. Blocks
West, Anthony R. : Solid state chemistry and its applications /Anthony R. West.	22/06/10
National Council of Teachers of Mathematics. Commission on Teaching Standards for School Mathematics : Professional standards for teaching mathematics /prepared by the Working Groups of the Commission on Teaching Standards for School Mathematics of the National	22/06/10

After finishing, **end the session** by clicking on  button.

4. If for any reason the loan process did not succeed, **please fill the book card** with your personal details & leave it in the box on the counter.



לאחר מעשה

- יש הענות של המדענים והסטודנטים להשתמש בהשאלה העצמית
- לפעמים בסופי השבוע המחשבים נסגרים
- לפעמים אין התאמה בין הקוד על כרטיסי העובד לזה המצוי באלף
- בקרוב נעבור להשתמש בקוד בין 14 ספרות המצוי על כרטיס העובד במקום בתעודת הזהות.

הנסיון של אוני' בן גוריון

- בספריות אוני' בן גוריון משתמשים בקוד זיהוי לפני ביצוע ההשאלה

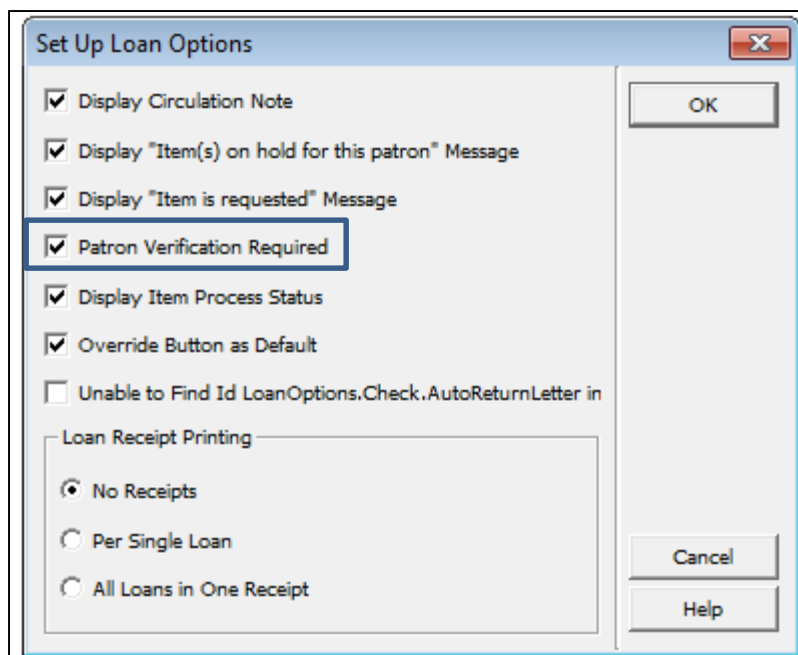

מיגון בספרייה

- שיטת מיגון RF
- השומר בכניסה בודק באל"ף שתאריך ההחזרה הוא עתידי ומעביר את הספר הממוגנט מעבר לשער

לומדים מהנסיון

- קורא הברקודים קרא לפעמים בטעות את הברקוד של המו"ל ולא את הברקוד שהונפק לספר ע"י הספרייה

- סטטיסטיקות:
כל ספר שלישי מושאל בעמדת השאלה עצמית

שאלות? תודה רבה

